

Art Travel

Berislavićeva 16/1, Zagreb

tel. 01 4872 385

mob. 091 8999 723

HR-AB-01-080220734

www.art-travel.hr

arttravelmarcello@gmail.com

Ž.rn.HR9823900011100026219



Stručno putovanje u Poljsku

uz posjet pčelarskim lokalitetima u Stróżeu, Pulawyju i Skórcu

01.-04.07.

1. dan 01.07. Nedjelja Zagreb-Olomouc-Krakov. Polazak komfornim autobusom u 6.00 sati s parkirališta kod Arena trgovačkog centa. Vožnja kroz Sloveniju i Austriju uz kraće odmore tijekom puta. Ulazak u Češku odnosno Moravsku u gradić Olomouc (Unesco baština) gdje ćemo napraviti dužu pauzu za razgled i slobodno za vlastitu organizaciju ručka. Ulazak u Poljsku te večernji dolazak u Krakow. Smještaj u hotel. Slobodna večer. Noćenje.

2. dan 02.07. Ponedjeljak Krakow-Stróże-Sandomierz. Nakon doručka jutarnji razgled Krakowa te odlazak prema mjestu Stróże gdje ćemo imati stručni posjet pčelarskoj farmi i laboratoriju Sadecki Bartnik koji još od 1973. vode Anna i Janusz Kasztelewicz. Nastavak puta do jednog od najstarijih gradića Poljske, Sandomierza. Kraći razgled glavnog trga s vječnicom i vrijednom katedralom iz 14. stoljeća. Smještaj u hotel. Noćenje.

3. dan 03.07. Utorak Sandomierz-Pulawy-Skórcz-Warszawa. Doručak. Kraća vožnja do mjesta Pulawy gdje ćemo posjetiti Zavod i laboratorij pčelarstva. Nakon stručnog obilaska mogućnost kraćeg posjeta mjestu iznenađenja te nastavljamo do mjesta Skórcz gdje imamo dogovoreni posjet pčelarskoj farmi Pasieka Hodowlana Krzysztof Loc, koji se bave uzgojom matica. Nastavak puta prema Warszawi. Smještaj u hotel. Večernji razgled. Noćenje.

4. dan 04.07. Srijeda Warszawa-Częstochowa-Zagreb. Nakon doručka jutarnji razgled Warszawe, cca 2 sata te odlazak prema Częstochowi, najvećem poljskom svetištu Crne Gospe. Pauza za ručak i razgled. Nakon razgleda odlazak prema Zagrebu gdje stižemo u večernjim satima.

Cijena 4-dnevnog putovanja iznosi 1850 kn

- plativo u 2 rate -



Cijena je napravljena na bazi 40 putnika.

Aranžman uključuje:

- prijevoz komfornim autobusom
- 3 noćenja s doručkom u hotelima*** (2-krev. sobe s twc)
- posjet svim dogovorenim pčelarskim lokalitetima
- usluge stručnog vodiča gosp. Trpimir Čokolić
- organizaciju i jamčevinu putovanja

Nadoplata za jednokrevetnu sobu iznosi 450 kn.

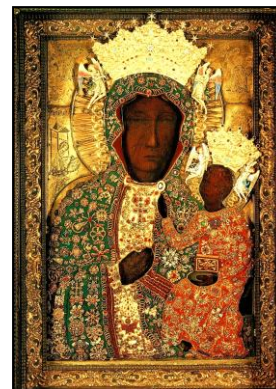

Napomena: Ulaznice za dvorce, crkve, muzeje, galerije nisu uključene u cijenu. Agencija ostavlja mogućnost promjene cijene ukoliko je manji broj prijavljenih putnika. Cijena putnog zdravstvenog osiguranja iznosi 65 kn za sve koji žele.